SØFARTSSTYRELSEN

Velkommen til interessentworkshop om Danmarks første havplan

SØFARTSSTYRELSEN

Introduktion ved bordene

Tag en kort præsentationsrunde

1 minut til hver

Navn og hvor I kommer fra

”Hvorfor er det vigtigt som interessent at bidrage med viden til havplanen?”

SØFARTSSTYRELSEN

Dagens program

09.00 –10.00 Introduktion
Sådan bliver Danmarks første havplan udarbejdet

10.00 – 12.00 Gruppearbejde
Hvad kan interessenter bidrage med til havplanen?

12.00 – 12.30 Guide
Sådan kan interessenter levere deres viden til havplanen

12.30 – 13.00 Afrunding
Tak for i dag med sandwich og uformel snak

SØFARTSSTYRELSEN

Interessentworkshop

17. januar 2017

Introduktion til havplanen

- v/ vicedirektør Charlotte Ahrendt Steen

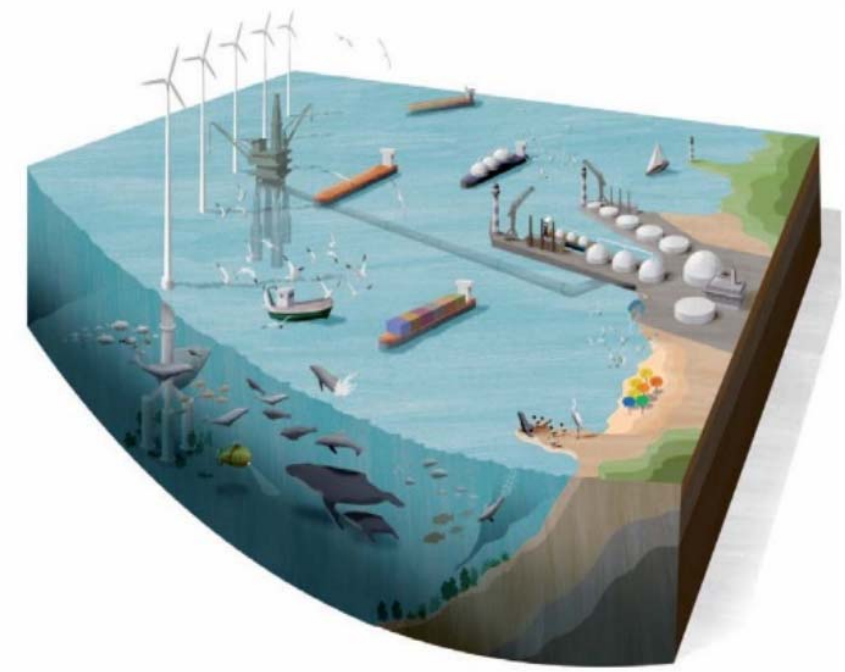

SØFARTSSTYRELSEN

Hvorfor en havplan?

Intens efterspørgsel

- Behov for integreret planlægnings- og forvaltningsstrategi

2014/89/EU

- Understøtter Europa 2020-strategien
- Understøtter Havstrategidirektivet

L 131

- Den danske havplanlov implementerer direktivet

Formål

- Vækst, sameksistens, samspil, grænseoverskridende arbejde

SØFARTSSTYRELSEN

Processen for havplanen

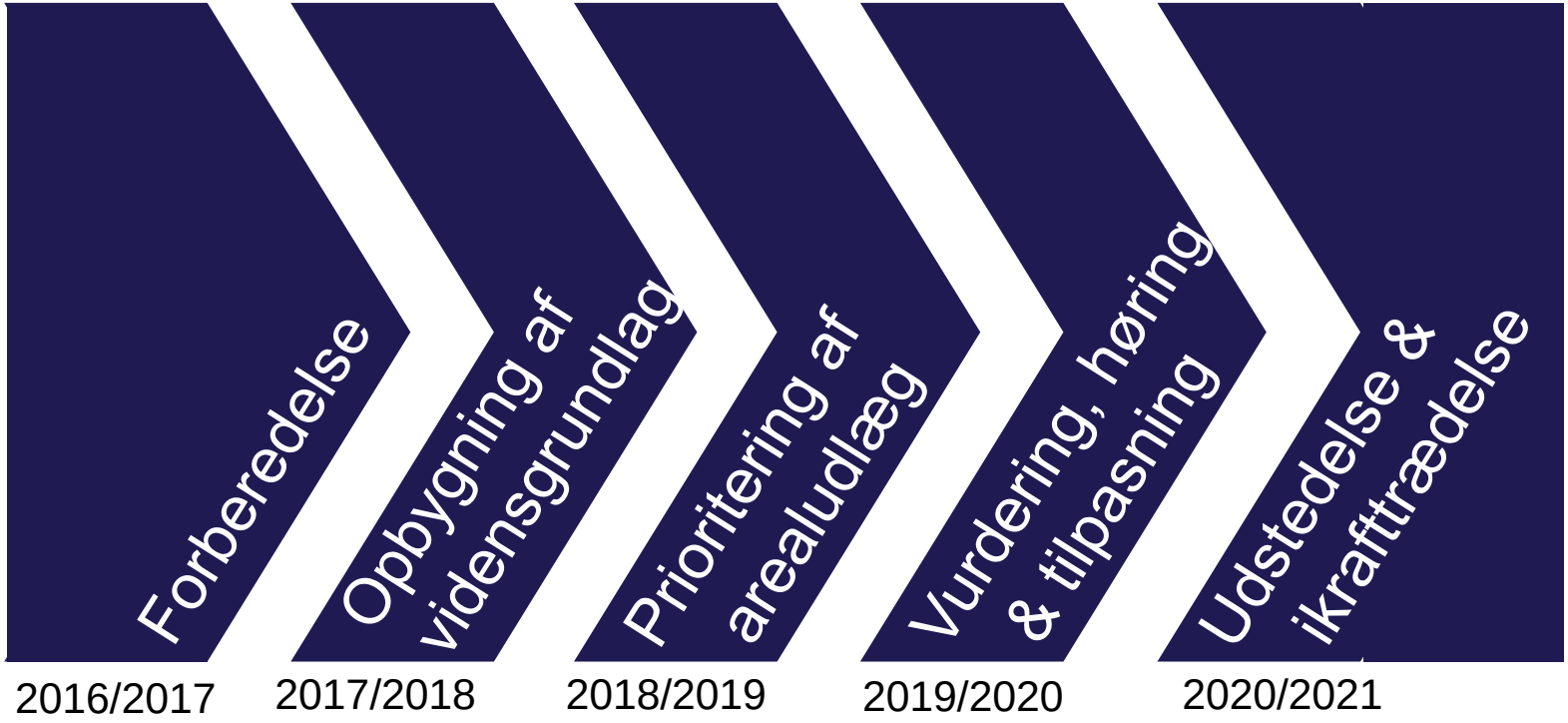

SØFARTSSTYRELSEN

Arbejdets organisering

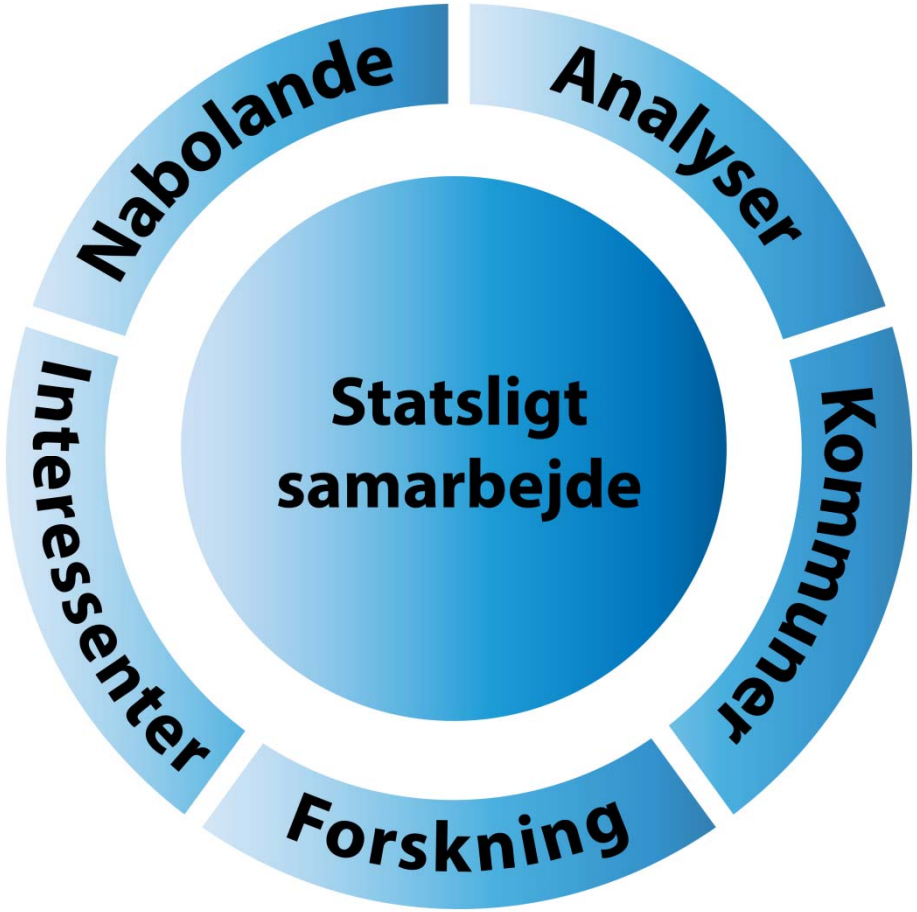

SØFARTSSTYRELSEN

Interessenternes rolle

SØFARTSSTYRELSEN

Et solidt vidensgrundlag for Danmarks første havplan

v/ kontorchef Rikke Wetter Olufsen

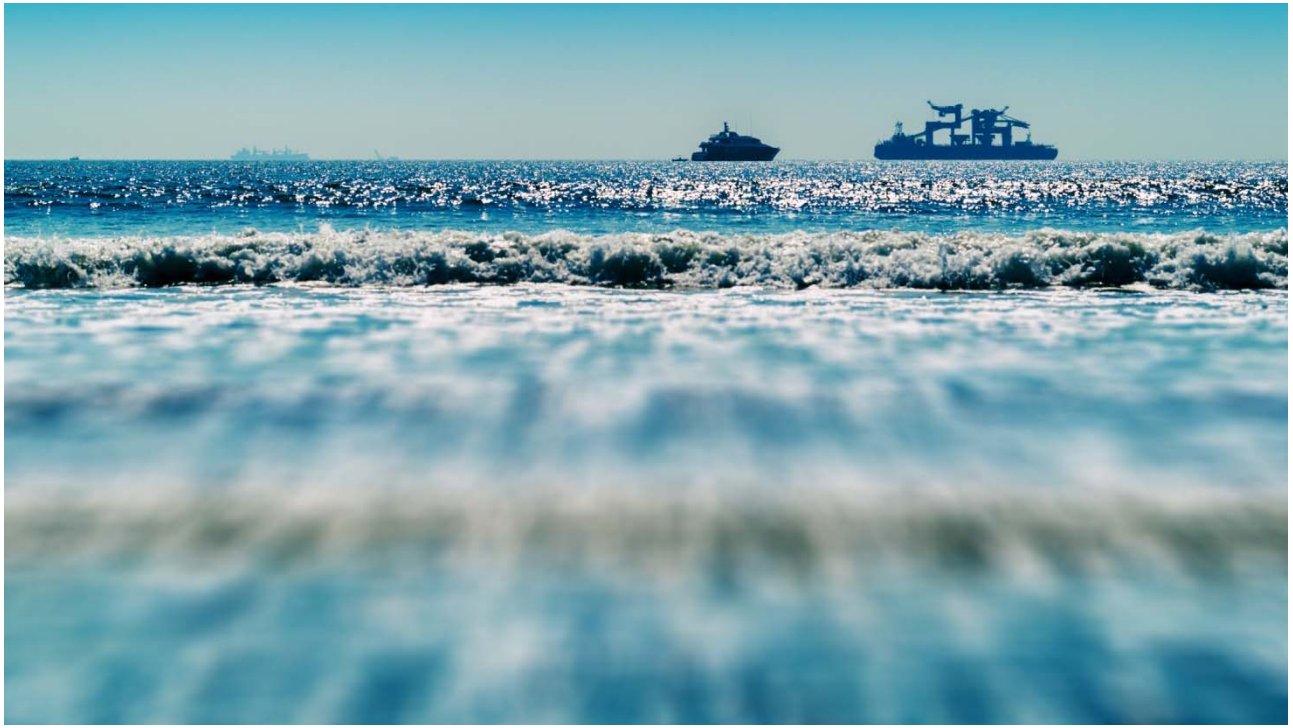

SØFARTSSTYRELSEN

Hvordan ser en havplan ud?

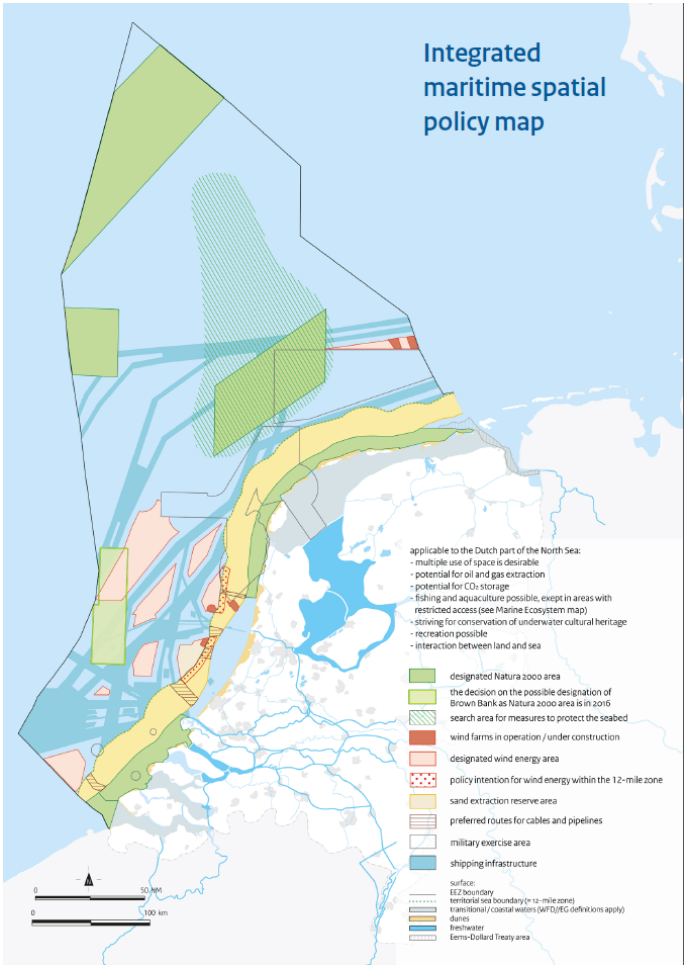

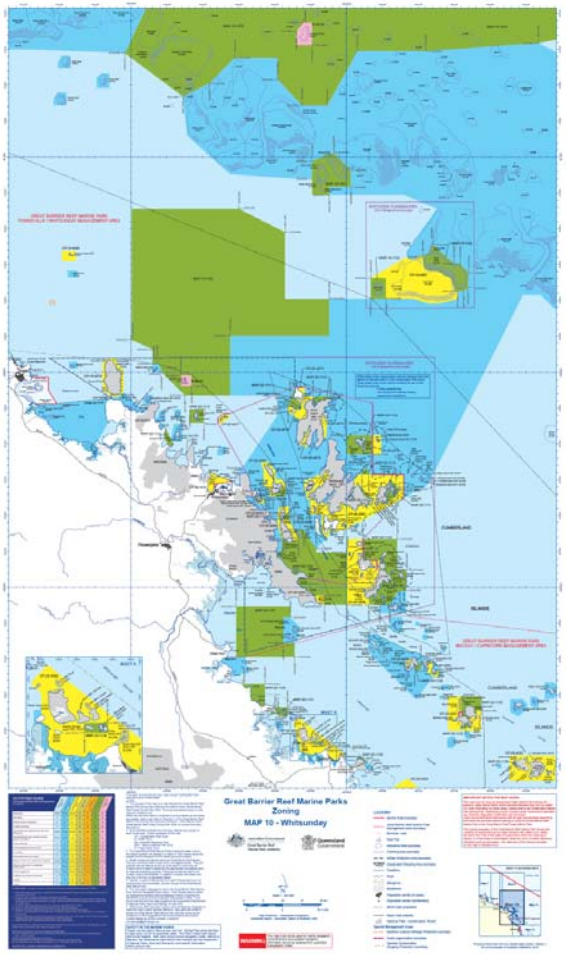

SØFARTSSTYRELSEN

Proces for havplanlægningen

SØFARTSSTYRELSEN

Hvad består vidensgrundlaget af?

- Myndighedssamarbejde
- Eksterne analyser
- Forskningsekspertise
- Interessentviden

SØFARTSSTYRELSEN

Viden fra interessenter

As-is kortlægning

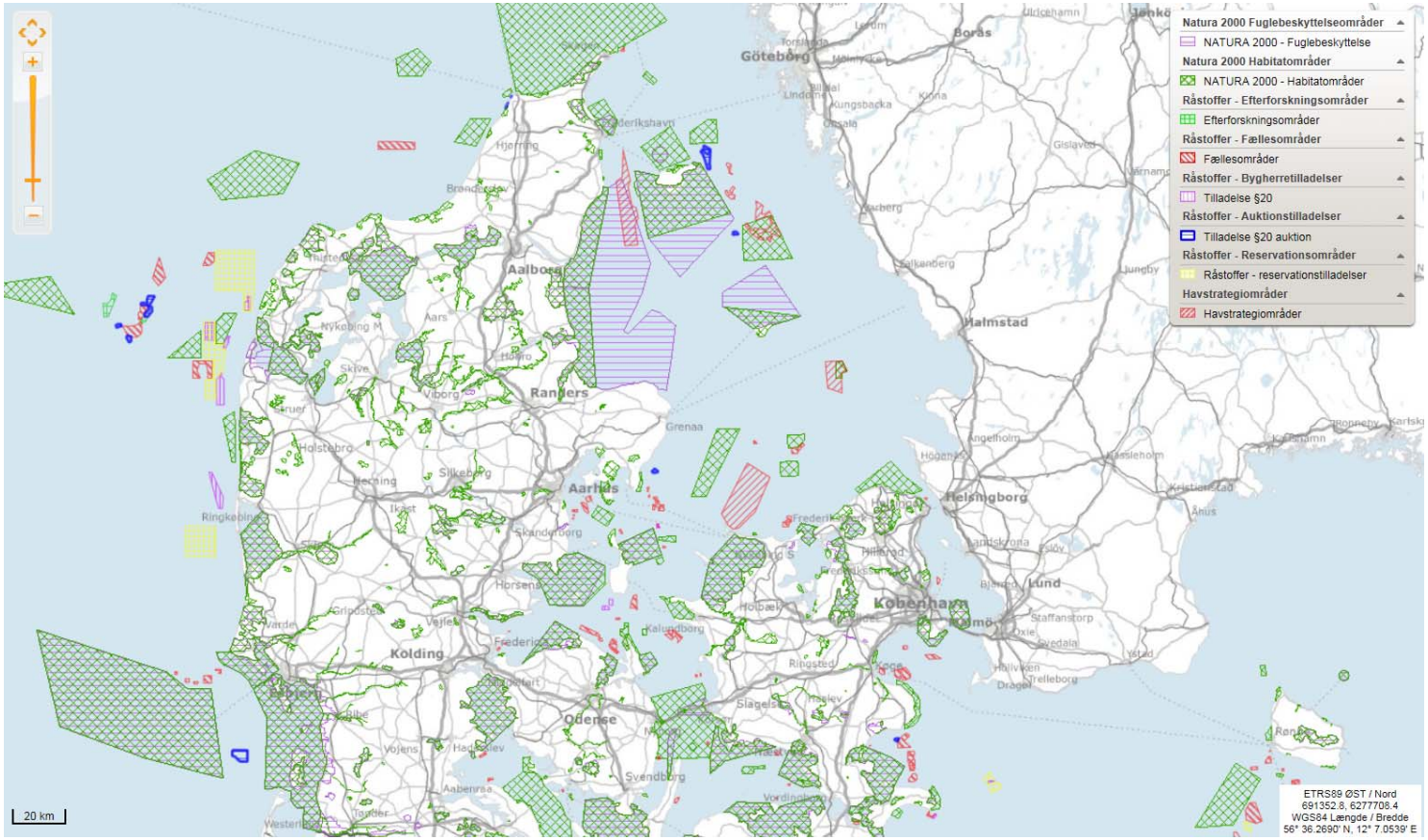

SØFARTSSTYRELSEN

To-be kortlægning

SØFARTSSTYRELSEN

SØFARTSSTYRELSEN

Præsentation

SØFARTSSTYRELSEN

Gruppearbejde

Viden om aktiviteter på havet i dag

Sammen skal grupperne udarbejde:

1. Et overblik over den nødvendige viden
2. Konkret input til vidensgrundlaget

SØFARTSSTYRELSEN

Arbejdsprocessen

Gruppearbejde

Tre runder

Én skabelon

Én skribent

Runde 1 – 30 minutter

Hvilken viden er nødvendig for at få et komplet overblik over aktiviteter på havet i dag?

1. **Silent brainstorm i 5 min – alle skriver på egen blok**

2. **Runde ved bordet hvor deltagerne præsenterer nødvendig viden for hinanden – debatter herefter**

   Hvilken viden der er nødvendig for at få et overblik over aktiviteter på havet i dag?

3. **Skriv den nødvendige viden i bullets på den fortrykte skabelon**

SØFARTSSTYRELSEN

Runde 2 – 20 minutter

Hvilken viden har vi i dag, og hvad ved vi ikke?

1. **Er den nødvendige viden tilgængelig i dag?**

2. **Hvilken form har den?**

3. **Skriv i skabelonen hvilken form den viden har, fx (kort)data, rapport, juridiske aftale etc.**

SØFARTSSTYRELSEN

Runde 3 – 20 minutter

Hvilken viden kan I om bordet konkret bidrage med?

1. Hvor findes den nødvendige viden?

2. Hvem om bordet kan bidrage til at fremskaffe den?

3. Skriv i skabelonen hvem der helt konkret har den nødvendige viden

SØFARTSSTYRELSEN

Skabelonen

NØDVENDIG VIDEN	HVILKEN FORM?	HVEM HAR DEN?	BEMÆRK-NINGER
•	•	•	•
•	•	•	•
•	•	•	•

SØFARTSSTYRELSEN

Eksempel

NØDVENDIG VIDEN	HVILKEN FORM?	HVEM HAR DEN?	BEMÆRK-NINGER
• Energistyrelsens principper for tildeling af licenser i ressourcetrekanten	• Nedskrevne principper	• ENS, Danske Råstoffer	• Principper er ikke lovbundne men danner præcedens • Kræver ressourcer at fremskaffe.
• Sejlruter for store skibe i Øresund	• Kortdata	• SFS, Danske Lodser	
• Stedbundne kvaliteter der tiltrækker turister	• Findes ikke	• Ingen	• Spørg kommuner om stedbundne kvaliteter
• Den maritime kulturarv	• Kort	• SLKS, De kulturhistoriske museer	• Flere museer har data der kan samles til et samlet overblik / datasæt

Så starter arbejdet

Vi holder øje med tiden

Timebox

Vi står til rådighed for grupperne

Sæt i gang!

SØFARTSSTYRELSEN

Præsentation

SØFARTSSTYRELSEN

Digital indmelding af viden

v/ fuldmægtig Sara Skar

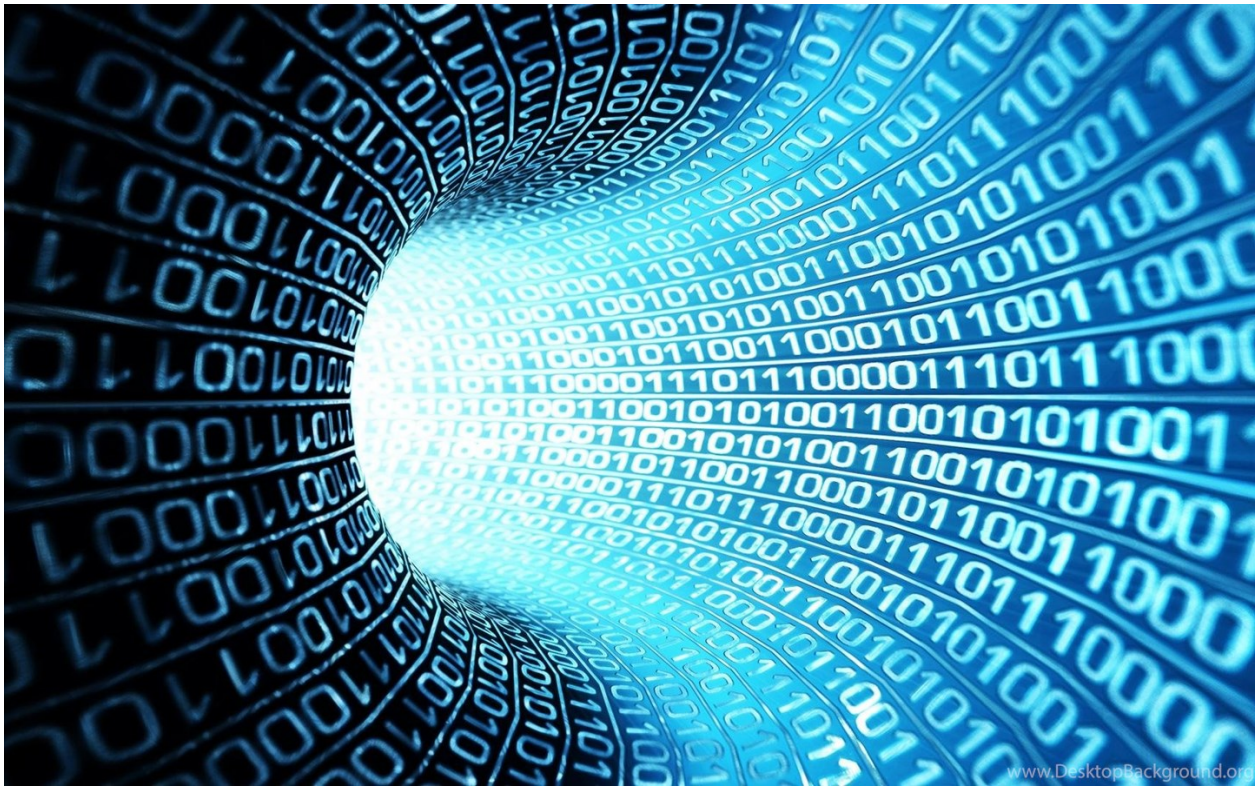

SØFARTSSTYRELSEN

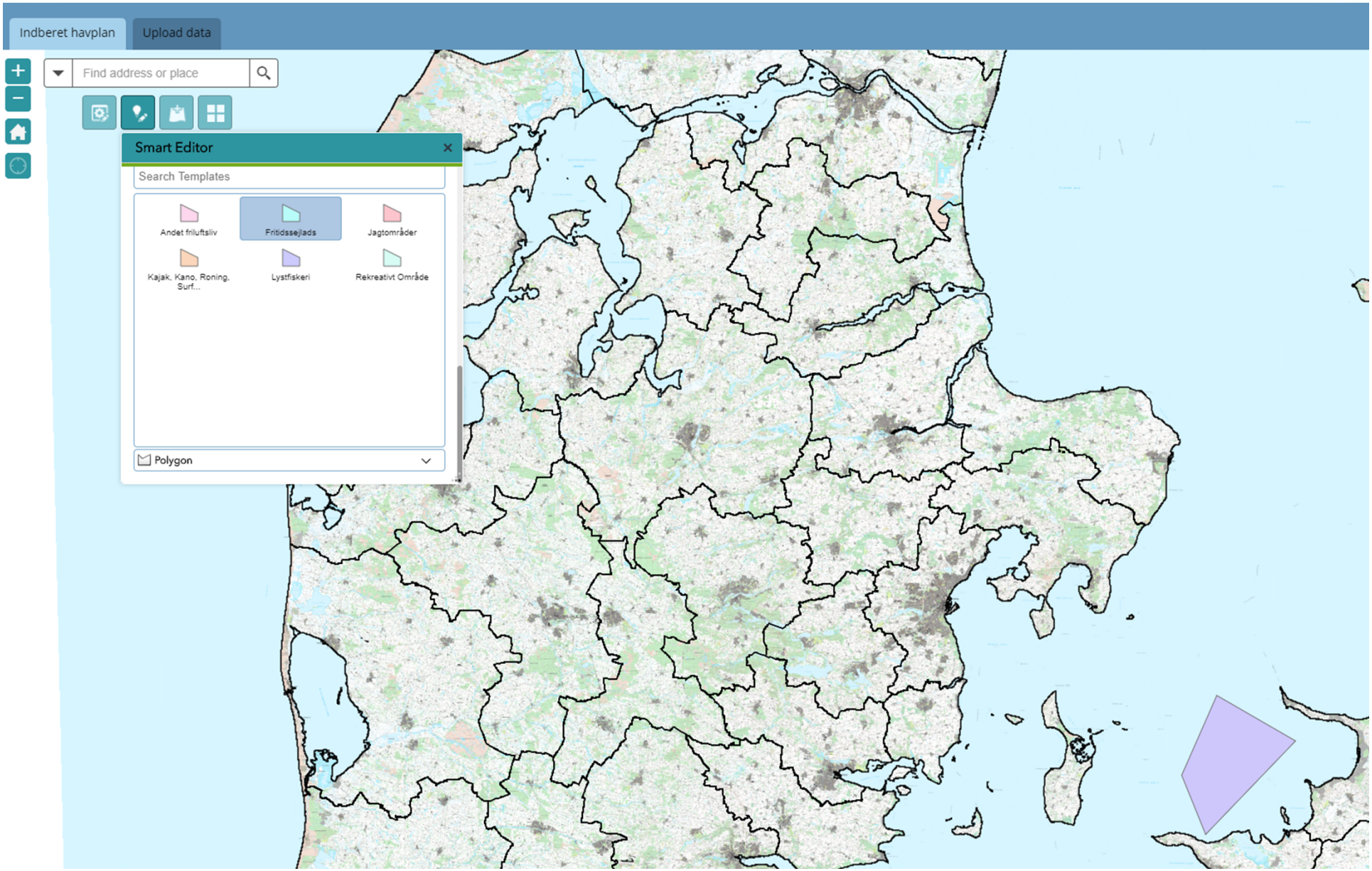

SØFARTSSTYRELSEN

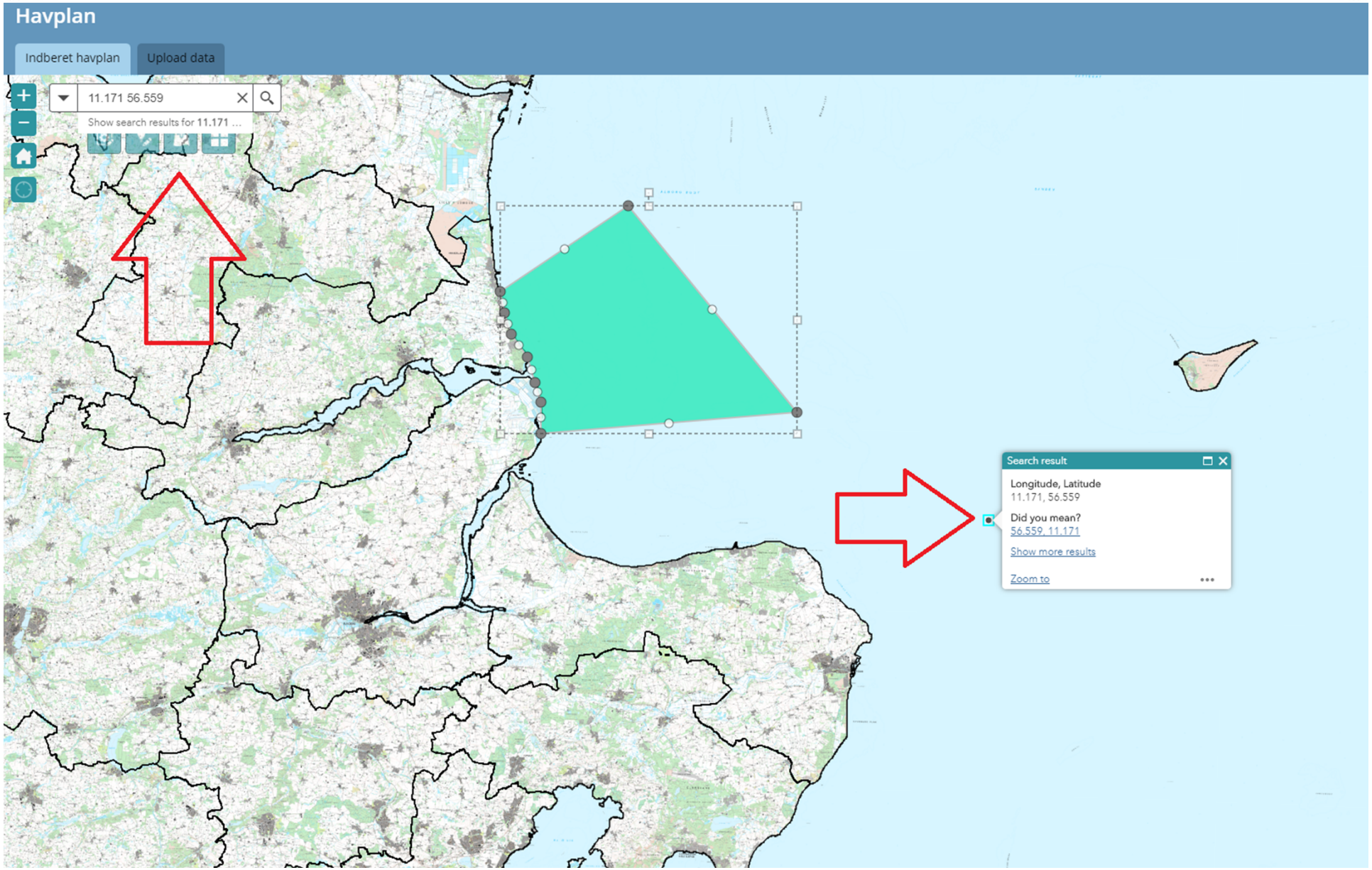

SØFARTSSTYRELSEN

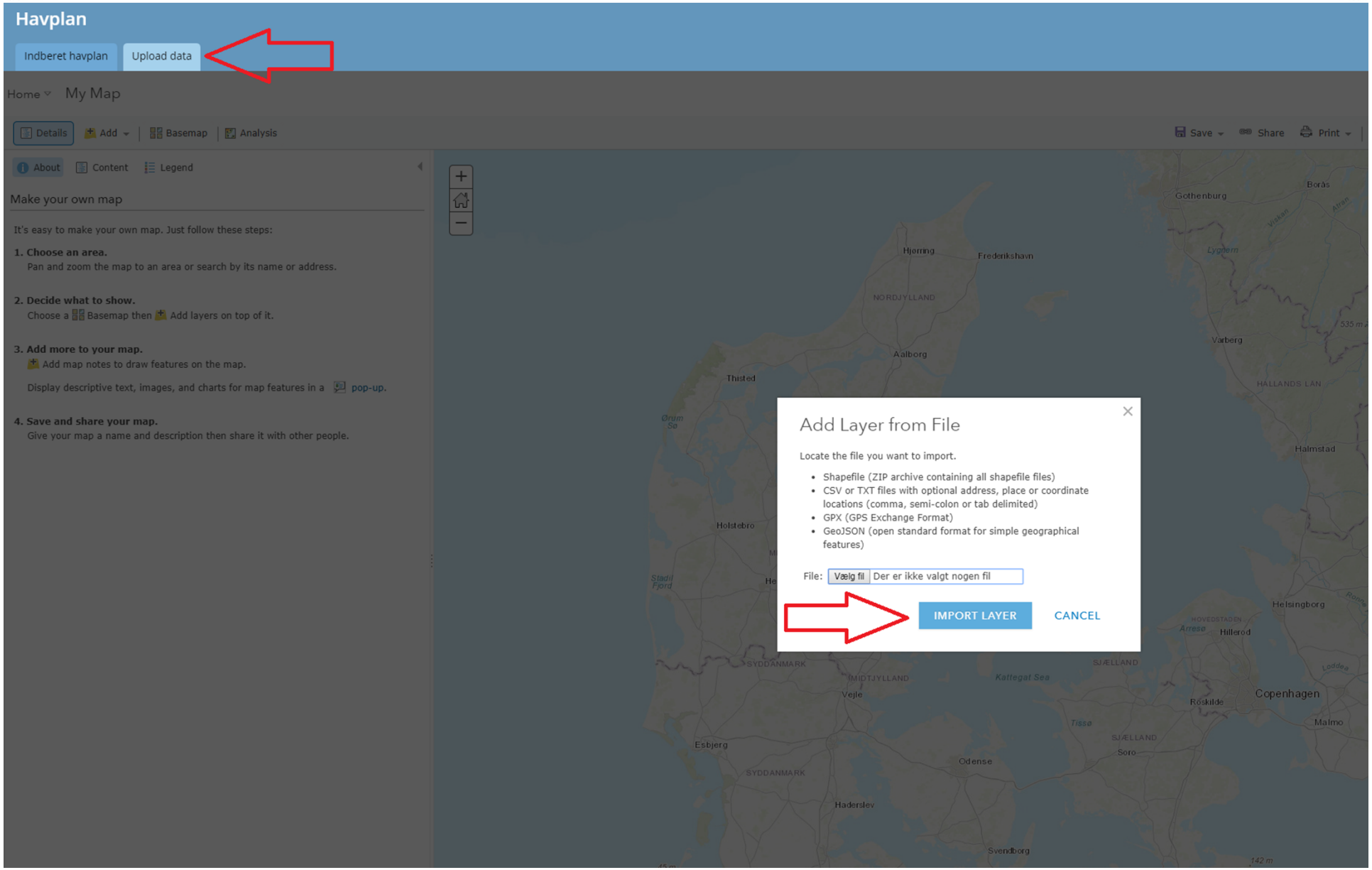

SØFARTSSTYRELSEN

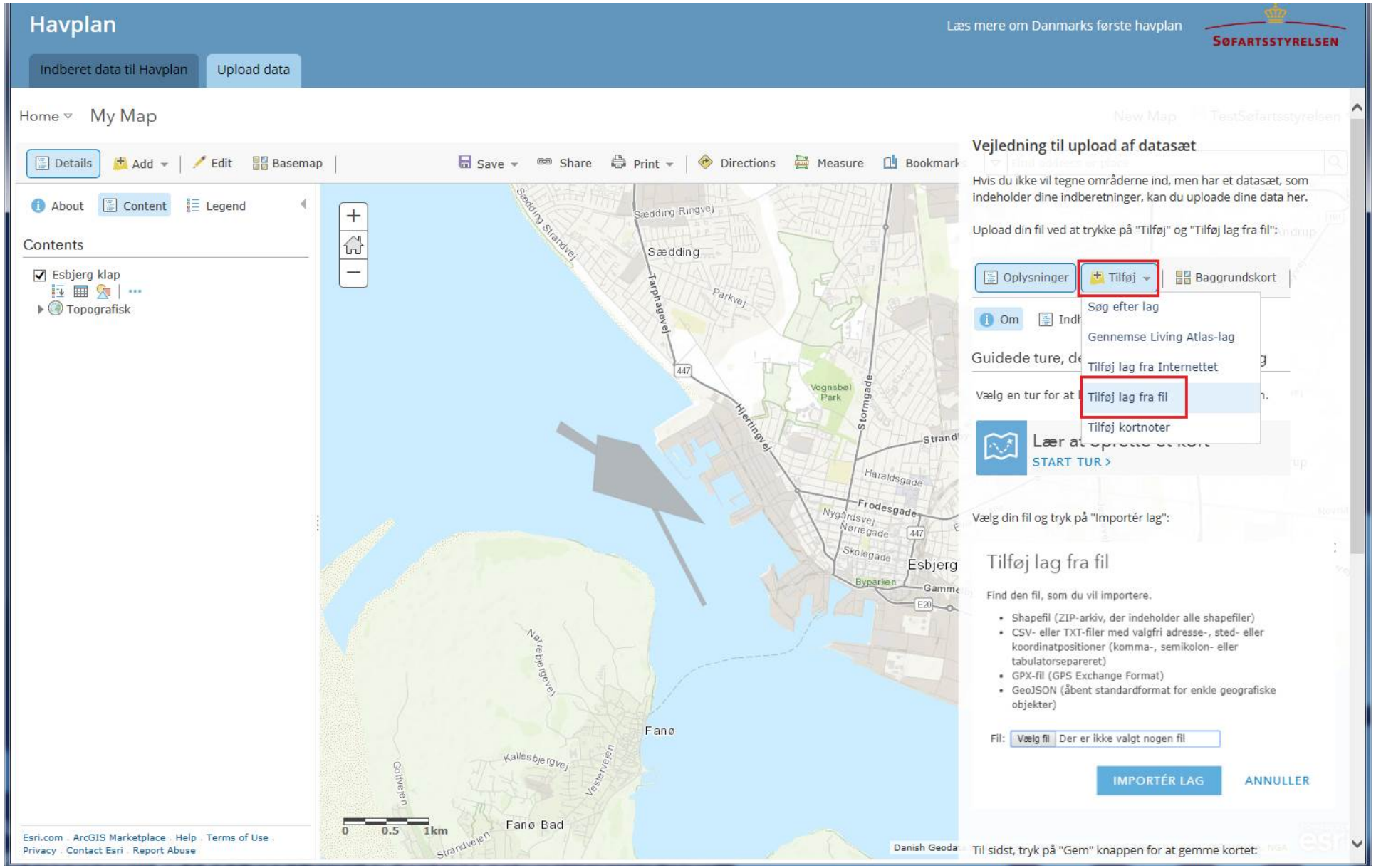

SØFARTSSTYRELSEN

Kontakt

havplan@dma.dk